

BILAGA 6

2001-10-19

GÖTEBORGS TINGSRÄTT
Bouppteckningsenheten

FÖRSTÅELSEOKUMENTATION
2001-10-19

Förståelsedokumentation över dataregistret BORIS upprättad 2001-09-19
Förståelsedokumentationen är upprättad av domstolssekreteraren Ann-Christin Ung, föreståndare vid bouppteckningsenheten, efter samråd med assessorn Christina Broad, tillika chef för bouppteckningsenheten.

Kort historik över bouppteckningsverksamheten

Beskattning i samband med dödsfall har i vårt land funnits sedan slutet av 1600-talet. De väsentligaste grundvalarna för nu gällande lag tillkom med 1894 års förordning angående stämpelavgifter, häri utformades det grundläggande system som gäller än idag, dvs. en bouppteckningshandling med schematisk lottuppdelning grundad på progressiv beskattning. Bouppteckning är en förrättning vid vilken en avlidens persons samtliga tillgångar och skulder förtecknas i en handling. Förrättningen skall hållas inom tre månader från dödsfallet och bouppteckningen skall inges till rätten inom en månad därefter. Bouppteckning används även som beteckning på själva handlingen, d.v.s. bouppteckningsinstrumentet. Skyldigheten att upprätta bouppteckning medför att man vid dödsboavvecklingen och vid senare uppkomna frågor som rör den avlidnes person eller kvarlåtenskap alltid har en lättillgänglig dokumentation över grundläggande fakta. Till en bouppteckning fogas i förekommande fall testamenten och äktenskapsförord. Bouppteckningen bildar utgångspunkt för dödsboförvaltning och redovisning av denna. Den utgör vidare en grund för bodelning och arvskifte. En annan viktig funktion har bouppteckningen som behörighetshandling så att banker och andra vet vilka som är dödsbodelägare och är behöriga att teckna dödsboet. Bouppteckningen utgör slutligen ett viktigt underlag för arvsbeskattning.

Den allmänna bouppteckningsplikten gäller i huvudsak personer bosatta i Sverige, såväl svenska som utländska medborgare. Också efter små barn och dödförklarade skall bouppteckning äga rum. Att någon försatts i konkurs och att konkursbouppteckning upprättats medför inte befrielse från skyldigheten att förrätta en bouppteckning. Däremot kan om en avlidens persons tillgångar inte räcker till annat än begravningskostnader och liknande kostnader en dödsboanmälan göras. Efter dödsboets anmälan om dödsfallet till socialnämnden gör socialnämnden i kommunen en skriftlig anmälan till rätten som registrerar handlingen i stället för en bouppteckning. Om det i efterhand uppdagas att bouppteckningen är felaktig på något sätt, t.ex. att en tillgång eller skuld utelämnats så är dödsboet skyldigt att förrätta en tilläggsbouppteckning. Det förekommer att flera tilläggsbouppteckningar förrättas efter en person. Bouppteckningsverksamheten övergick från tingsrätter till skattemyndigheter den 1 juli 2001.

Uppgifter om BORIS och hanteringen dessförinnan

T.o.m. 1968 är respektive års registrerade bouppteckningar ordnade alfabetiskt i första volymen för varje nytt år. Det går att söka på dödsår och fullständigt namn. Mellan 1969 och den 30 juni 1991 återfinns register över registrerade bouppteckningar i s. k. småpärmar med personavier. En viss eftersläpning av dessa småpärmar existerar fram till och med 1994, beroende på att personavin följer det år bouppteckningen blev registrerad. Följden blir att sökandet efter en bouppteckningen måste påbörjas på dödsåret och fortsätta i

följande års småpärmar över registrerade bouppteckningar. Sökmöjligheter är dödsår och fullständigt namn. En kopia på en manual till personavi bifogas. Dödsfall inträffade from den 1 juli 1991 återfinns i tingsrättens bouppteckningsdataregister BORIS. BORIS innehåller uppgifter om de ärenden som tagits in i bouppteckningsprotokollet för varje enskild avliden. För varje ärende antecknas bl. a. registreringsdatum och nummer. Sökmöjligheter här är personnummer, namn eller dödsår.

BORIS innehåller uppgifter om ärendets (pappershandlingens) registreringsdatum och nummer, numret är kopplat till aktuell volym för angivet år. Bouppteckningshandlingarna återfinns i serie F II a, protokoll över "stegar" arvsskattebeslut återfinns i serie A IV b Del I. Registren utgör sökingång till andra handlingar. För personavierna har anteckning om andra handlingar skett på personavins baksida. I BORIS antecknas under Ärende andra handlingar knutet till dödsboet. Även beslut om boudredningsman har antecknats i BORIS, serie G III a, söks genom ärendets nr som domstålsärende, tvistemål.

Registreringen föregås av granskning och beslut. Informationen hämtas dels ur bouppteckningen jämte tillhörande handlingar, dels ur tidigare avlidna personers (t.ex. makes) bouppteckningar. Särskilda blanketter användes fram till 31 december 1988. Numera används ordbehandlare för att skriva ut registreringsbesluten s.k. stegar. BORIS används för att skriva ut inbetalningskort med kommandot EF6 Meddelande .

Listor kan tas ut över avlidna personer för vilka bouppteckningar inte har inkommit till tingsrätten inom den stipulerade tiden. Skriftliga anmaningar och påminnelser om att inge bouppteckningar samt vitesförelägganden och vitesutdömande tas ut i pappersform genom Boris. *Dok? vlg. handl.*

Alla på enheten har haft behörighet att införa uppgifter i BORIS. Det finns emellertid en begränsning i enskildas behörigheter för bl. a. radering av registrerade uppgifter och lottning av ärenden.

Gallring

Samtliga uppgifter införda i BORIS utom vissa uppgifter i anteckningsfältet innehåller nödvändig information och är icke möjliga att gallra. Med hänsyn härtill och då det inte skulle vara tekniskt möjligt att gallra de få gallringsbara uppgifterna har beslutats att inte gallra.

Specifika författningar

Inga specifika författningar har styrt användningen av BORIS.

Sekretessbelagda uppgifter

Det finns sekretessbelagda uppgifter i bouppteckningar men dessa har inte förts in i BORIS. Det kan t.ex. gälla när en avliden person har skyddade personuppgifter eller skyddad adress. I sådana fall så har endast personnumret förts in i Boris och underliggande handlingar har förvarats i kassaskåp.

Dataansvar

På bouppteckningsenheten har en domstolssekreterare varit dataansvarig. En annan domstolssekreterare har varit med om att utveckla Boris på så sätt att hon till Domstolsverkets IT-enhet framfört vilket datorstöd enheten har behövt. I ett utvecklingssteg anlätades Ceratina Systems AB i Hässleholm i ett senare skede, 1999, anlätades Nectar Systems AB för dess slutliga utveckling.

Det har inte funnits något ansvar för systemet inom tingsrätten. Såvitt kan utrönas har detta hela tiden legat hos Domstolsverket.

På tingsrättens vägnar

Ann-Christin Ung

GÖTEBORGS TINGSRÄTT

Göteborgs tingsrätt
Bouppteckningsenheten
404 83 GÖTEBORG
Postgatan 5
031-701 10 00
031-701 13 12

BORIS relationsmodell

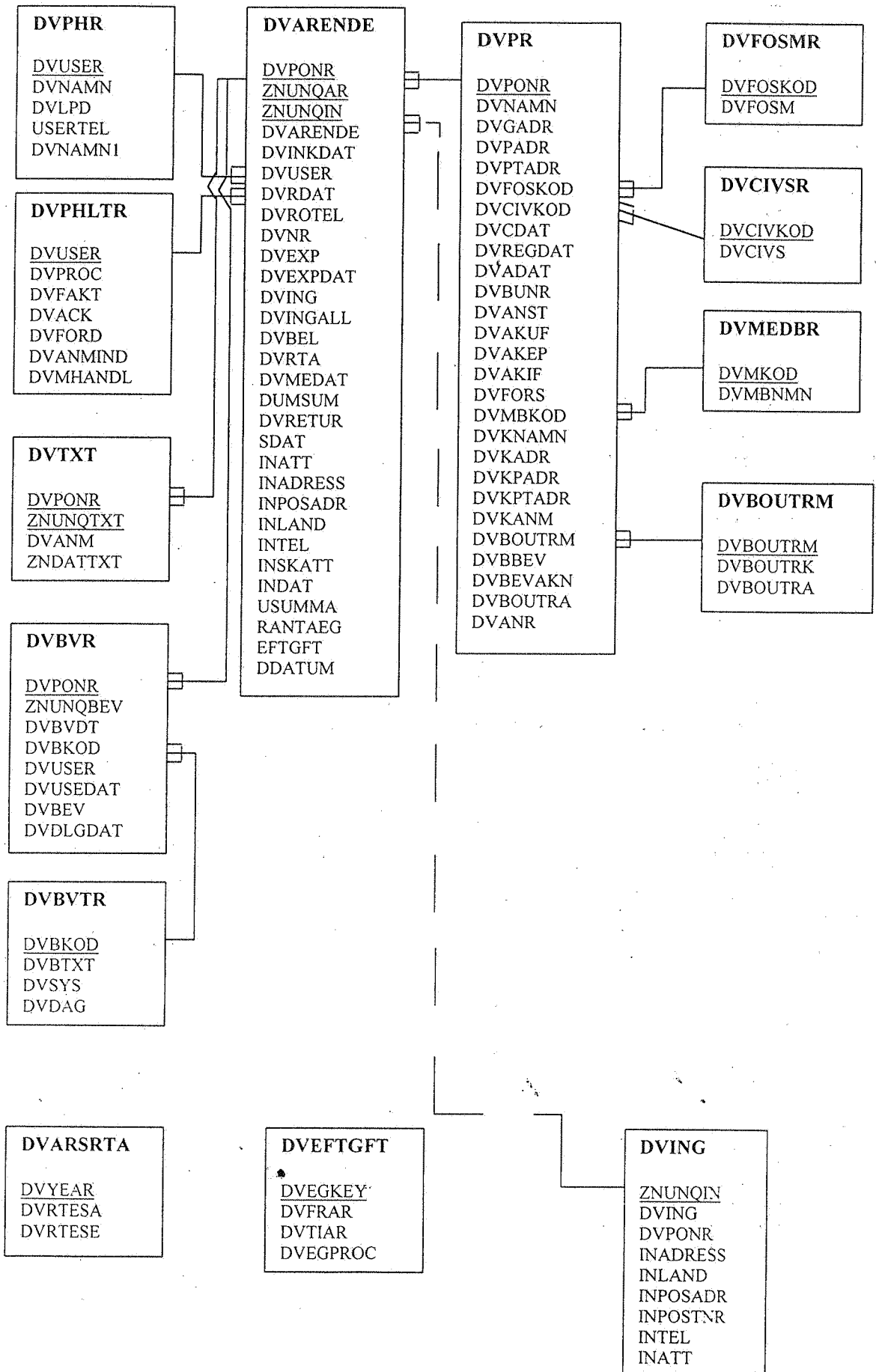

A	B	C	D	E	F	G	H	I	J	K
FILNAMN	POSTNAMN	FALTNAMN	FALTNUM	DATATYP	START	SLUT	LÄNGD	FALTBESKRIVNING	KODFIL	PRIMÄRNYCKEL
1	FILNAMN	FALTNAMN	FALTNUM	DATATYP	START	SLUT	LÄNGD	FALTBESKRIVNING	KODFIL	PRIMÄRNYCKEL
2	DVARENDE.K	DVARENDE	ZNUPNR	1.STRING	1	10	10	10 Personnummer. Den avidnes personnummer, prompt finns		JA
3			ZNUQNR	1.INTEGER	12	22	11	Unikt nummer ärendet. Har inte använts		JA
4			ZNUQIN	1.INTEGER	24	34	11	Unikt nyckel ingivare. Har inte använts		JA
5			DVARENDE	1.STRING	36	37	2	Ärendet. Ärendeslag enligt kodlista. se nedan	DVARENDE.K.DVARENDE.KOD	
6			DVARENDE	1.STRING	45	54	10	Inkom datum. Ärendets inkomstaag		
7			DVUSER	1.STRING	56	63	8	Signatur. Handläggare/lurist. 3-4 tecken med eller utan lothning		
8			DVRCAT	1.STRING	65	74	10	Avslutad. Har inte använts		
9			DVROTEL	1.STRING	76	78	3	Retel nr. Har inte använts		
10			DVNR	1.STRING	84	90	7	Reg nr nummer i "stegen"-protokollet. Över beslutade bouppvecklingsstämman		
11			DVEXP	1.STRING	92	92	1	Expederad. Till vem ärendet har expedierats - prompt finns	DVARENDE.K.DVEXP.KOD	
12			DVEKPDAT	1.STRING	94	103	10	Exp datum. Dag då ärendet expedierades		
13			DVINGALL	1.STRING	105	194	50	Ingivare. Efter och förmånen i klient - standardgivare prompt finns (adress => Efd) - Adressuppgifter ingivare		
14			DVINGALL	1.STRING	156	205	50	Ingivare / allt TCG. Har inte använts		
15			DVBEL	1.INTEGER	207	217	11	Belopp. Har inte använts		
16			DVRTA	1.INTEGER	219	229	11	Ränta. Har inte använts		
17			DVMEDAT	1.STRING	231	240	10	Maddelat avskatt. Har inte använts		
18			DUMSUM	1.INTEGER	242	252	11	Dumry summa. Har inte använts		
19			DVRETUR	1.STRING	254	254	1	Betruet. Domstolens skäl att återvisa ärendet - prompt finns		
20			SDAT	1.STRING	262	271	10	Sen. usk avskatt. Har inte använts		
21			INAT	1.STRING	273	297	25	Ingivare att. Har inte använts		
22			INADRESS	1.STRING	299	323	25	Ingivarens adress. Har inte använts		
23			INPOSADR	1.STRING	325	349	25	Ingivarens postadress. Har inte använts		
24			INLAND	1.STRING	351	365	15	Ingivarens land. Har inte använts		
25			INTEL	1.STRING	367	381	15	Ingivarens följ nr. Har inte använts		
26			INSKATT	1.STRING	383	393	11	Inbetal avskatt. Har inte använts		
27			INDAT	1.STRING	395	404	10	Inbetal datum. Har inte använts		
28			USUMMA	1.INTEGER	406	416	11	Underliggssumma. Har inte använts		
29			RANTAEAG	1.INTEGER	418	428	11	Räntebelopp. Har inte använts		
30			EFTGIFT	1.INTEGER	436	436	7	Eftergift. %. 10 - 90 procent enligt registret. Eftergiftens storlek		
31			DDATUM	1.STRING	438	449	12	Senast avl. Dödsdat. Avtagnarens dödsdag i eftergiftärendet		
32	DVARSTR.K	DVARSTR.A	DVYEAR	1.STRING	1	4	4	Årstal ALFA		JA
33			DURTESA	1.INTEGER	1	18	14	Räntesats för år		
34			DURTESA	1.INTEGER	19	32	14	Räntesats eftergift		
35	DVBOUTRM.K	DVBOUTRM	DVBOUTRM	1.STRING	1	50	50	Boutredningsman. Namn på boutredningsman		JA
36			DVBOUTRM	1.STRING	52	55	4	Kod för boutredningsman. Snabbva 3-4 tecken		
37			DVBOUTRA	1.STRING	61	92	32	Amnaktning. Fullständig adress		
38	DVETFGT.K	DVETFGT	DVEKKEY	1.STRING	1	2	2	Nyckel eftergift		JA
39			DVEFKAR	1.INTEGER	3	6	4	From antal år		
40			DVTKAR	1.INTEGER	7	10	4	Till antal år		
41			DVEGPROC	1.INTEGER	11	14	8	Eftergift i procent		JA
42	DVPHLTR.K	DVPHLTR	DJUSER	1.STRING	1	8	17	Signatur		
43			DJUPROC	1.INTEGER	9	25	17	Faktor		
44			DJUFACK	1.INTEGER	28	42	17	Ackumulerat		
45			DJLACK	1.INTEGER	43	59	17	Fordelat		
46			DJUFORD	1.INTEGER	60	76	17	Fordelat		
47			DJUMHANDL	1.STRING	77	77	1	Amn indikator		
48			DJUMHANDL	1.STRING	78	78	1	Månaders handläggare		
49	DVBVR.K	DVBVR	DVPNR	1.STRING	1	10	10	Personnummer. Den avidnes personnummer i klient		
50			DVPNR	1.STRING	12	22	11	Bekräftnings nummer. Har inte använts		
51			ZNUKOBV	1.STRING	24	33	10	Bekräftnings datum. Datum när systemet skall bevakas att viss handling skall ha inträffat. Enligt kodlista nås vi		
52			DVBKOD	1.STRING	35	36	2	Kod dobt. Enligt kodlista i bilden Huvudmeny - Underhåll - Bekräftningstext (DVBT.R.txt)		
53			DVBTKT	1.STRING	42	56	15	Signatur. Har inte använts		
54			DVUSER	1.STRING	58	65	8	Signatur. Har inte använts		
55			DVUSEDAT	1.STRING	67	76	10	Datum. Har inte använts		
56			DVBEV	1.STRING	78	78	10	Datum. Har inte använts		
57			DVDLGDAT	1.STRING	84	92	9	Delgivningsdatum. Har inte använts		
58	DVBVTR.K	DVBVTR	DVBKOD	1.STRING	1	6	6	Kod dobt. Tillåtna kod (1-2 tecken)	DVBVTR.K.DVBKOD.KOD	JA
59			DVBTKT	1.STRING	8	22	15	Bekräftning. Åtgärd i klient		
60			DVSTVS	1.STRING	24	24	1	System beovnde. Bekräftning sker automatiskt		
61			DVDAG	1.STRING	30	37	8	Antal dagar. Standardtid för bevakning av olika åtgärder		JA
62	DVCVSR.K	DVCVSR	DVCVSKOD	1.INTEGER	1	9	9	Tillåtna kod för civilstånd (1-2 tecken)		JA
63			DVCVSKOD	1.STRING	10	21	12	Civilstånd i klient. REGPART avser person i registret partnerkap. SKILD PART avser personen efter uppdelning av partnerkap genom domstols dom		JA
64	DVFOSMR.K	DVFOSMR	DVFOSMR	1.STRING	1	2	2	Föransamlingskod. Kod för den avidnes församling. 1-2 tecken		JA
65			DVFOSM	1.STRING	10	26	17	Föransamling. Den avidnes församling i klient enligt kodlista nås från Huvudmeny - Underhåll - Föransamlingskod		
66	DVING.K	DVING	ZNUKQIN	1.STRING	1	11	11	Unik nyckel ingivare. Unik nyckel för ingivare		JA
67			DVINGK	1.STRING	13	62	50	Ingivare. Namn i klient		
68			DVINGK	1.STRING	13	62	4	Kod för ingivare. Nummer eller bokstav 1-2 tecken		
69			DVPNR	1.STRING	71	80	10	Personnummer. Har inte använts		

	A	B	C	D	E	F	G	H	I	J	K
70			INADRESS		1 STRING	82	106				
71			INLAND		1 STRING	108	122		25 Ingvarens adress. Gatu- eller boxadress		
72			INPOSTADR		1 STRING	124	148		15 Ingvarens land. Har inte använts		
73			INPOSTNR		1 INTEGER	153	157		25 Ingvarens postadr. Ort i klartext		
74			INTEIL		1 STRING	159	173		5 Ingvarens postnr. Postnummer i klartext		
75			INATT		1 STRING	175	201		15 Ingvarens tel nr. Riknummer och telefonnummer om det framgår av ändret		
76	DVMEDBRK	DVMEDBR	DVMEDBR		1 STRING	175	201		27 Ingvarens att. Ev. handläggare hos Ingvaren		JA
77			DVMENMN		1 STRING	9	45		3 Kod för medborgare. Tillfäna kod för medborgarskap (2-3 tecken)		
78	DVPHRK	DVPHR	DVUSER		1 STRING	1	8		37 Land. Klartext av koden		JA
79			DVNAAMN		1 STRING	10	59		8 Signatur. Handläggarens signatur. 3 - 4 tecken		
80			DVLLPD		1 STRING	61	70		50 Namn. Namn i klartext		
81			USERTEIL		1 STRING	72	84		10 Skrivare. Har inte använts		
82			DVNAAM1		1 STRING	86	137		50 Namn. Namn i klartext		
83	DVPRK	DVPR	DVFNAMN		1 STRING	12	61		13 Avv. Andra teleart. Har inte använts		
84			DVGNAMN		1 STRING	1	10		52 Namn. Har inte använts		JA
85			DVGNADR		1 STRING	63	87		10 Personnummer. Den avlidnes 11 tecken. * Prompt visar alla inlagda underuppgifter i ordning		
86			DVPTADR		1 STRING	89	113		50 Namn. Den avlidnes namn i klartext.		
87			DVFKOD		1 STRING	115	139		25 Postanst. Den avlidnes postanst. i klartext		
88			DVFKOD		1 STRING	141	142		2 Forsamlingskod. Den avlidnes församling i Göteborg i klartext. väljes genom prompt från försam		
89			DVFCOD		1 STRING	150	164		15		
90			DVGNKOD		1 STRING	166	167		2 Civilståndskod. Kod efter civilståndsgästet		
91			DVCSVS		1 STRING	175	184		10		
92			DVCSAT		1 STRING	186	195		10 Civ datum. Datum för senaste ändring av civilståndet före dödsfallet		
93			DVREGDAT		1 STRING	197	206		10 Registreringsdatum. Har inte använts		
94			DVADAT		1 STRING	208	217		10 Avled. Dödsdag		
95			DVBADR		1 STRING	219	248		30 Reg nr butr. Arendenummer när bouppteckningsman har förordnats		
96			DVAJNR		1 STRING	250	279		30 Ansland. Paragrafnummer i bouppteckningsprotokollet och datum för beslut om ansland med		
97			DVAJST		1 STRING	261	290		10 Avskning utf. Datum för utfärdande av anklagelse enligt 16 kap. Avdödsbalken (AB)		
98			DVAKEP		1 STRING	292	301		10 Avskning exp. Datum för expediering till Post- och Inrikes förhållning		
99			DVAKEP		1 STRING	303	312		10 Avskning inf. Införandedag i förhör		
100			DVBRKOD		1 STRING	314	343		10 Avskning inf. Införandedag i förhör		
101			DVBRKOD		1 STRING	345	347		3 Kod för medborgare. Enligt nationalitetsregisteret		
102			DVMBMN		1 STRING	353	387		50 Namn. Uppgift om anhörig som kan kontaktas om bouppteckning inte kommer in.		
103			DVKYAMN		1 STRING	388	438		25 Gatadress. Anhörigs gatadress i klartext		
104			DVKYADR		1 STRING	440	464		25 Gatadress. Anhörigs gatadress i klartext		
105			DVKPADR		1 STRING	486	490		25 Postadress. Anhörigs postadress i klartext		
106			DVKPADR		1 STRING	492	516		25 Postanst. Anhörigs postanst. i klartext		
107			DVKANM		1 STRING	518	547		30 Postanst. Anhörigs postanst. i klartext		
108			DVBOLITM		1 STRING	549	598		50 Anmärkning. Kan innehålla uppgift om begravningsbyrå eller annan som kan utföra bouppteckn		
109			DVBEBEV		1 STRING	602	600		50 Bouppteckningsman. Namn på bouppteckningsman, 19 kap. AB		
110			DVBELKAN		1 STRING	602	602		1 Bevakning. I klartext eller tel - prompt finns		
111			DVBOLITRA		1 STRING	604	633		1 Bevakning. Anhörigs sällskap med den avlidne, vid kändedom även personnummer och om känn		
112			DVANR		1 STRING	635	640		30 Anmärkning. Anhörigs sällskap med den avlidne, vid kändedom även personnummer och om känn		
113			FILLER		1 STRING	641	641		6 A-nr. Via bevakning ja antecknas A-nr		
114	DVPTXK	DVPTX	DVPONR		1 STRING	1	10		10 Personnummer. Har ej använts		JA
115			ZNUJNTXT		1 INTEGER	12	22		11 Raddnummer. Har ej använts		JA
116			DVANM		1 STRING	24	88		65 Anmärkning. Anmärkning i klartext		
117			ZVDATXT		1 STRING	30	101		12 Datum för anmärkning. Datum i klartext. automatiskt genererat		
118											